

Flash info

L'ÉQUIPE CHANTIER VOUS INFORME SUR LE PROLONGEMENT DU TRAMWAY JUSQU'À LA PORTE D'ASNIÈRES

17^e

MODIFICATION DES TRAVERSEES PIETONNES A PORTE D'ASNIERES

À compter du 3 février 2017*

Dans le cadre des travaux nécessaires au prolongement de la ligne de tramway T3b, des travaux de déconstruction auront lieu au centre Ouest du carrefour de la porte d'Asnières.

Par conséquent la traversée piétonne côté ouest du boulevard Berthier est reportée au niveau du numéro 104.

Une traversée piétonne côté Est est rétablie entre la rue de Tocqueville et la rue de Saussure pour franchir le boulevard Berthier (*voir plan au verso*).

Nous vous remercions de votre compréhension.

L'équipe de proximité du projet T3

*Ces dates sont susceptibles d'être modifiées en fonction de l'avancée des travaux ou pour des raisons d'ordre climatique.

+ d'infos

INFO TRAM
01 40 09 57 00
Prix d'un appel local à partir d'un poste fixe
tramway.paris.fr

MAIRIE DE PARIS
39 75 Prix d'un appel local à partir d'un poste fixe
paris.fr

RATP
34 24 (coût d'un appel local)
ratp.fr



ECOLE POLYTECHNIQUE

COLLEGE MUNICIPAL
GROUPE SCOLAIRE
MATERNELLE - ELEMENTAIRE
BORIS VIAN

Boulevard BERTHIER 74
76

Boulevard

Rue de S

E D'ASNIERES
MATERNELLE - ELEMENTAIRE
COLLEGE MUNICIPAL BORIS VIAN

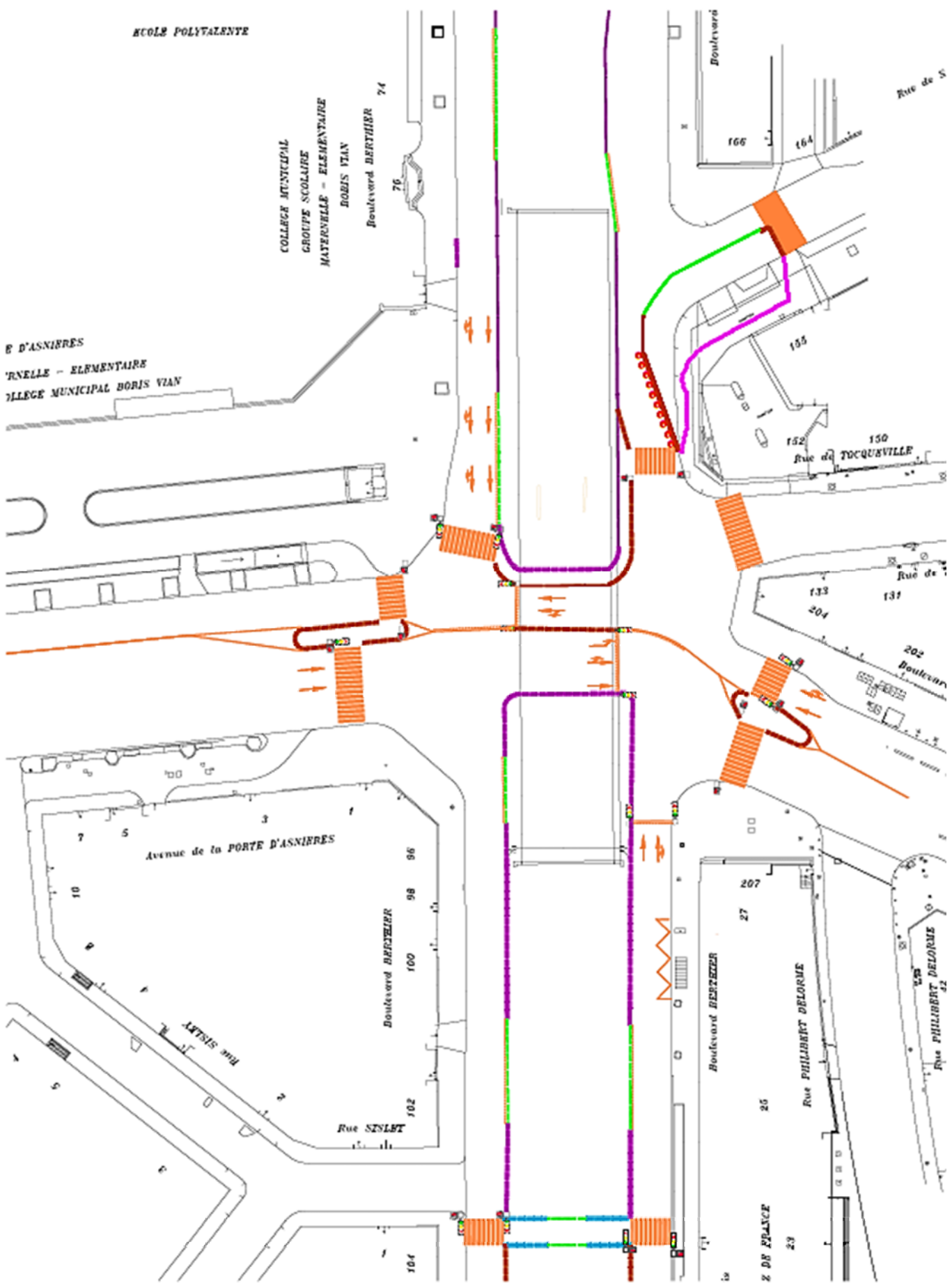

Avenue de la PORTE D'ASNIERES

Boulevard BERTHIER

Rue SENELET

Boulevard BERTHIER

Rue PHILIBERT DELORME

Rue PHILIBERT DELORME

Rue DE FALACE

Rue de TOCQUERVILLE

Rue de S

104

10

7

5

3

1

96

98

100

102

104

207

27

25

23

21

19

17

104

10

7

5

3

1

96

98

100

102

104

207

27

25

23

21

19

104

10

7

5

3

1

96

98

100

102

104

207

27

25

23

21

19

104

10

7

5

3

1

96

98

100

102

104

207

27

25

23

21

19